

DISTRICT



**GRAND
VAUCLUSE
FFF**

BIENVENUE !

**REUNION DE RENTREE DE
LA PRATIQUE FEMININE**

08/09/2025

SOMMAIRE

« Toutes Foot »

Foot animation

U15F

PPF Féminin

U18F

Seniors F à 8

Seniors F à 11

Accompagnement des éducateurs

Fonctionnement commission féminine

Questions diverses



TOUTES FOOT



LAURÉATS DÉPARTEMENTAUX



800€ DE BON D'ACHAT NIKE

LAURÉATS RÉGIONAUX



1800€ DE BON D'ACHAT NIKE

38

CLUBS PARTICIPANTS
300€ DE BON D'ACHAT NIKE



CHALLENGE OCTOBRE ROSE



- 1 Réaliser une ou plusieurs actions sur le thème d'Octobre Rose
 - 2 Déposer l'action sur le dispositif « Toutes Foot »
-  300€ de bon d'achat Nike
+ récompense du District pour la meilleure action

*Challenge ouvert du
01/10 au 01/11*



U6F – U9F

**ENGAGEMENT
AVANT LE 17/09**



Rentrée EFF
04/10
FCF MONTEUX



Plateaux à thèmes

SAMEDI MATIN
RDV A 9h45
DÉBUT 10H30

VÉRIFICATION DES
LICENCES



- FUTSAL**
- **06/12** : SORGUES
 - **13/12** : LIEU A DÉFINIR
 - **10/01** : SORGUES
 - **17/01** : LIEU A DÉFINIR



Journée des féminines
08/05
LIEU A DÉFINIR

AF PRATIQUE FÉMININE
15/11
LIEU A DÉFINIR



U10F/U11F

**ENGAGEMENT
AVANT LE 17/09**



Rentrée EFF
04/10
FCF MONTEUX

5 PLATEAUX FOOT A 8



Plateaux à thèmes

SAMEDI **APRES-MIDI**
RDV A 13h45
DÉBUT 14H30

VÉRIFICATION DES
LICENCES



FUTSAL

- **06/12** : SORGUES
- **13/12** : LIEU A DÉFINIR
- **10/01** : SORGUES
- **17/01** : LIEU A DÉFINIR

U10F-U11F + 3 U9F
autorisées



Journée des féminines
08/05
LIEU A DÉFINIR

AF PRATIQUE FÉMININE
15/11
LIEU A DÉFINIR



U12F/U13F

ENGAGEMENT AVANT
LE 17/09

CHALLENGE
« JOUE LA COMME WENDIE »
U12F/U13F/U14F

DATE ET LIEU A DÉFINIR

Début des rencontres
27/09

SAMEDI MATIN
DÉBUT 10H30
FMI

3 U11F – U12F – U13F

CLUBS ENGAGÉS :

PHENIX CAVAILLON
FC CHEVAL BLANC
FC CARPENTRAS
US CADEROUSSE
US TOURAINE
AC VEDENE
AFFM
SDEP
EAF

1^{ER} TOUR
31/01

FINALE
DÉPARTEMENTALE
28/03

FINALE RÉGIONALE
02-03 MAI



CLUBS ENGAGÉS A 8 :

PHENIX CAVAILLON
FC VENTOUX SUD
ST MAILLANAIS
US TOURAINE
AS RASTEAU
FONTVIEILLE
AC VEDENE
AFFM
EAF
SDEP

U14F – U15F
3 U13F

Début des rencontres
27/09

CHALLENGE FUTSAL

- J1 : 2 sites
- J2 : 2 sites

OBLIGATOIRE

SAMEDI APRES-MIDI
DÉBUT 14H30
FMI

CHALLENGE
« JOUE LA COMME WENDIE »
U12F/U13F/U14F

DATE ET LIEU A DÉFINIR

CLUBS ENGAGÉS A 11 :

FC CHEVAL BLANC
US CADEROUSSE
FC CARPENTRAS
FCF MONTEUX
AS PIOLENC
O. ST ANDIOL

U14F – U15F
6 U13F



U15F A 8

EN FONCTION DU
NOMBRE D'ÉQUIPES

ENGAGEMENT
AVANT LE 17/09

PHASE 1

A	B	C
1	1	1
2	2	2
3	3	3
4	4	4

ALLER

3 JOURNÉES

13
JOURNÉES

PHASE 2

D1	D2
1	1
2	2
3	3
4	4
5	5
6	6

ALLER-RETOUR

10
JOURNÉES



U15F A 11

ENGAGEMENT AVANT
LE 17/09

PHASE 1

1
2
3
4
5
6

ALLER-RETOUR

10 JOURNÉES

PHASE 2

D1	D2
1	1
2	2
3	3

ALLER-RETOUR

4 JOURNÉES

Possibilité pour les
équipes à 8 d'intégrer
le championnat D2

14 JOURNÉES



PPF FÉMININ

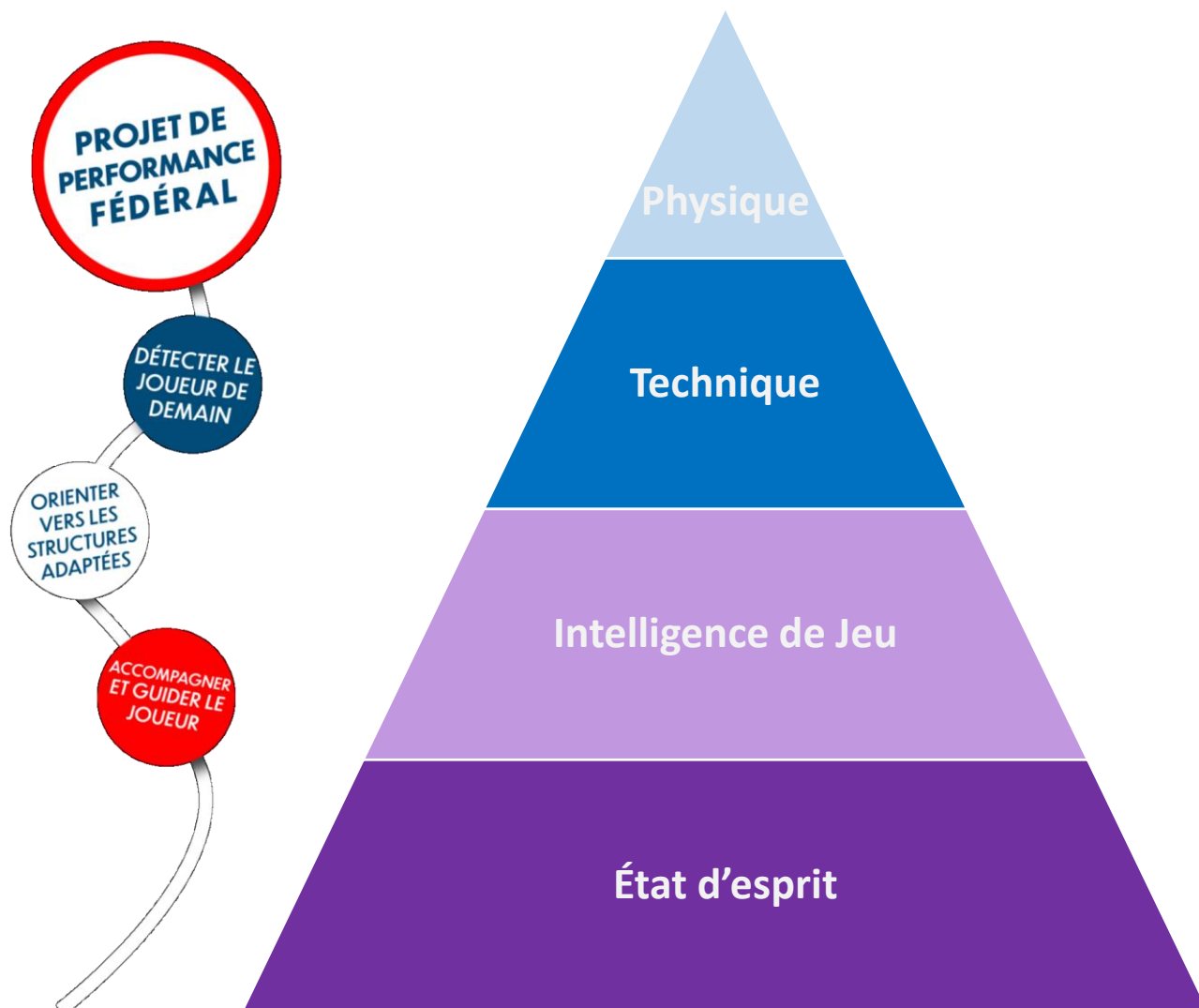

Détecter & Sélectionner les joueuses

Bien les **Former**, pour bien performer

Améliorer le **Suivi** des joueuses

Orienter les joueurs et les joueuses vers les structures reconnues
(CPS ; CPR ; Sections Sportives ; Pôles ; Clubs « Pro »)

Donner les mêmes chances d'accès au haut niveau pour toutes les pratiquantes, donc tous les potentiels quels que soient leurs origines ou leurs lieux d'habitation



PPF FÉMININ

U15F

8 & 27 octobre
Match contre les Alpes : 5 novembre
Interdistrict : 12 novembre

Rassemblements
Stage
Sélection Ligue Méditerranée

U14F

28 octobre
1 CPS / mois
Stage 13/14 avril
Match contre les Alpes : 20 mai
Interdistrict : 3 juin

CPR 1 fois/mois
Matches amicaux

U13F

CPS U12F/U13F de secteur (novembre à
décembre + mars à mai)
17 décembre
11 février
1 avril
27 mai

CPR 1 fois/mois

DEPARTEMENTAL

REGIONAL



PPF FÉMININ

REUNIR les meilleures joueuses
U12F/U13F

TRANSMETTRE

FORMATION CONTINUE

3
secteurs

1^{ère} période

Séance 1	3 novembre 2025
Séance 2	17 novembre 2025
Séance 3	24 novembre 2025
Séance 4	1 décembre 2025
Séance 5	8 décembre 2025
Séance 6	15 décembre 2025

2^{ème} période

Séance 1	2 mars 2026
Séance 2	9 mars 2026
Séance 3	16 mars 2026
Séance 4	23 mars 2026
Séance 5	30 mars 2026
Séance 6	27 avril 2026
Séance 7	04 mai 2026
Séance 8	11 mai 2026
Séance 9	18 mai 2026



CLUBS ENGAGÉS A 8 :

ST MAILLANAIS
EMAF LES ANGLES
AC VEDENE

Début des rencontres
27/09

CHALLENGE FUTSAL

- J1: 2 sites
- J2 : 2 sites

OBLIGATOIRE

SAMEDI APRES MIDI
DÉBUT 14H30
FMI

U16F – U17F – U18F

CLUBS ENGAGÉS A 11 :

FC CHEVAL BLANC
US CADEROUSSE
FC CARPENTRAS
US TOURAIN
FONTVIELLE
FC ST REMY
AFFM
ACA
EAF

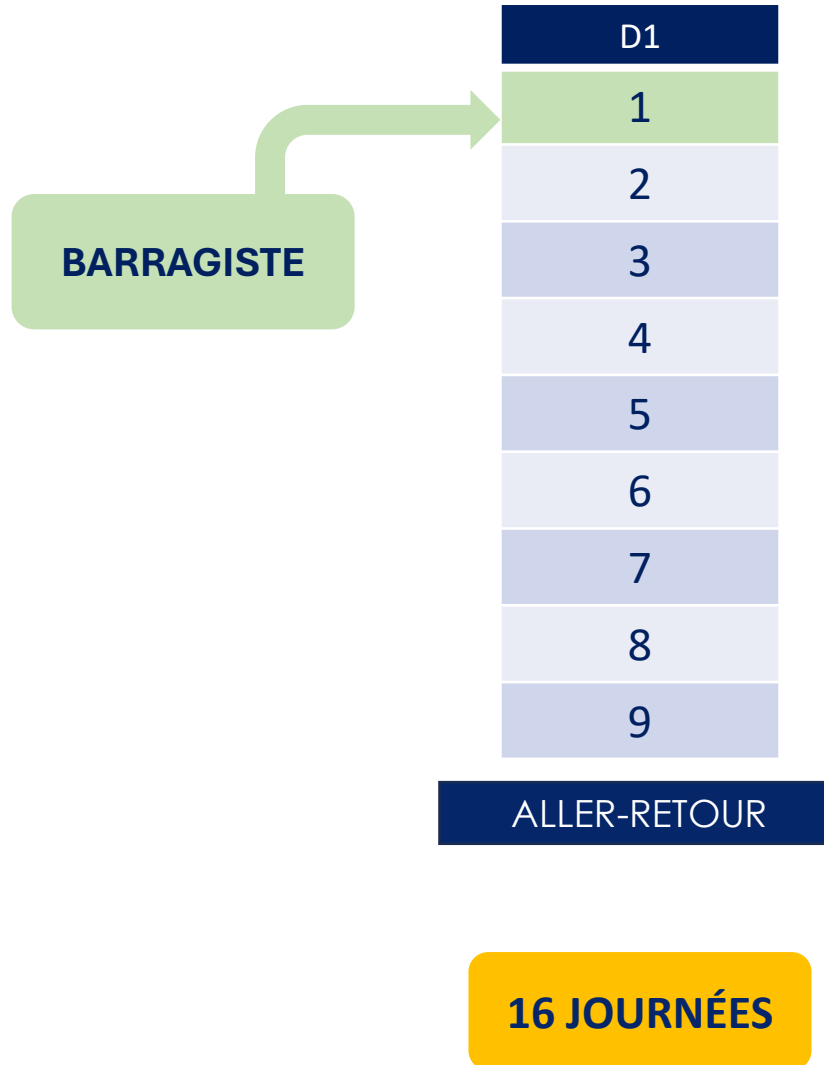

SÉNIORS F A 11

CLUBS ENGAGÉS A 11 :

O. BARBENTANE
US CADEROUSSE
EAF
LMDV



DOUBLE PRATIQUE

DIMANCHE MATIN
DÉBUT 10H30
FMI

Alternance avec le foot à 8

1^{ère} rencontre :
09/11

SÉNIORS F
3 U16F – 3 U17F
Avec double sur-classement

Possibilité de modifier

**ENGAGEMENT OBLIGATOIRE
PROLONGEMENT DES ENGAGEMENTS JUSQU'AU
30/09**



SÉNIORS F A 8

TIRAGE AU SORT EFFECTUÉ
LORS DE LA RÉUNION



A	B	C	D	E	F
1	1	1	1	1	1
2	2	2	2	2	2
3	3	3	3	3	3
4	4	4	4	4	4
5	5				

4 JOURNÉES

3 JOURNÉES

CHAPEAU 1

FC BONNIEUX
EMAF
FONTVIEILLE
AS RASTEAU
FC CHEVAL BLANC
EAF 2

CHAPEAU 2

AS BEDARRIDES
AC VEDENE
FC DENTELLES
FCME
O. BARBENTANE
US TOURAINE

CHAPEAU 3

PHENIX CAVAILLON
FC TRAVAILLAN
ASV
O. NOVES
LMDV 1
VENTOUX SUD 2

CHAPEAU 4

O. SAINT ANDIOL
SOC VILLELAURE
RG MALAUCENE
SC GADAGNE
ST CABANNAIS
FC CALAVON
ESP SORGUES
LMDV 2



SÉNIORS F A 8

A

FC BONNIEUX

US TOURAINE

O. NOVAIS

RG MALAUCENE

3 JOURNÉES

D

FONTVIEILLE

O. BARBENTANE

FC TRAVAILLAN

FC CALAVON

LMDV 2

4 JOURNÉES

B

EMAF

FCME

VENTOUX SUD 2

ESP SORGUAISE

3 JOURNÉES

E

FC CHEVAL BLANC

FC DENTELLES

LMDV

ST CABANNAIS

3 JOURNÉES

C

EAF 2

AS BEDARRIDES

PHENIX CAVAILLON

SC GADAGNE

SOC VILLELAURE

4 JOURNÉES

F

AS RASTEAU

AC VEDENE

AS VALAYANS

O. SAINT ANDIOL

3 JOURNÉES



SÉNIORS F A 8

A	B	C	D	E	F
1	1	1	1	1	1
2	2	2	2	2	2
3	3	3	3	3	3
4	4	4	4	4	4
		5	5		

**1^{er} et 2^{ème}
de chaque poule**

**+ les deux meilleurs
3^{èmes}**



SÉNIORS F A 8

D1
1
2
3
4
5
6
7

D1
1
2
3
4
5
6
7

D2
1
2
3
4
5
6

D2
1
2
3
4
5
6

**1^{er} et 2^{ème}
de chaque poule**

**+ les deux meilleurs
3^{èmes}**



SÉNIORS F A 8 « LOISIR »

CLUBS ENGAGÉS :

SC GADAGNE
PHENIX CAVAILLON



PLATEAUX PONCTUELS
2, 3 et + ÉQUIPES

DATES ET HORAIRES
FLEXIBLES

SÉNIORS F

FEUILLE DE MATCH PAPIER
OBLIGATOIRE
(ASSURANCE)

ARRANGEMENT ENTRE
CLUBS

ARBITRAGE CLUB



SÉNIORS F INTER-DISTRICTS

Début des rencontres
28/09

DIMANCHE
DÉBUT 13H00
FMI

SÉNIORS F
3 U16F – 3 U17F
Avec double sur-classement

CLUBS ENGAGÉS PROVENCE :

USC MARSEILLE ROUVIERE
JS PENNES MIRABEAU
CA PLAN DE CUQUES
SC AUBAGNE AIR BEL
GF MIRAGRANS
ST VICTORET
AC ARLES
FC AIXOIS
JS ISTRES
ST CANNAT
FA MARSEILLE
SMUC

CLUBS ENGAGÉS DGV :

FC VENTOUX SUD
FCF MONTEUX
O. EYRAGUAIS
EAF
SDEP 2



ACCOMPAGNEMENT CLUB

PROJET ASSOCIATIF



CLUB
LIEU
DE VIE

PROJET ÉDUCATIF



PUISSANCEFOOT
ACCOMPAGNEMENT SCOLAIRE AU SEIN DES CLUBS

PROJET SPORTIF



FOOT
LOISIR

Section
Sportive
Scolaire
Football



PROJET ENCADREMENT



PFFD

Parcours Fédéral de Formation des Dirigeants



ACCOMPAGNEMENT CLUB

PARCOURS BÉNÉVOLE

PARCOURS PROFESSIONNEL

ATTESTATIONS FÉDÉRALES (AF)

Éthique et Intégrité
Pratique féminine
Handi-foot
Foot Adapté
Arbitrage
Golf-Foot
Foot en marchant
FOOT5
Futnet
Fit-Foot
Accompagnateur d'équipe
Futsal

CERTIFICATS FÉDÉRAUX INITIATEURS (CFI)

Seniors	Beach Soccer
U14-U19	Gardien de But
U10-U13	Préparateur Physique
U6-U9	Futsal
Projet Club	

DIPLOMES FÉDÉRAUX (DF)

Responsable École de Football 
Coach Jeunes
Coach Seniors

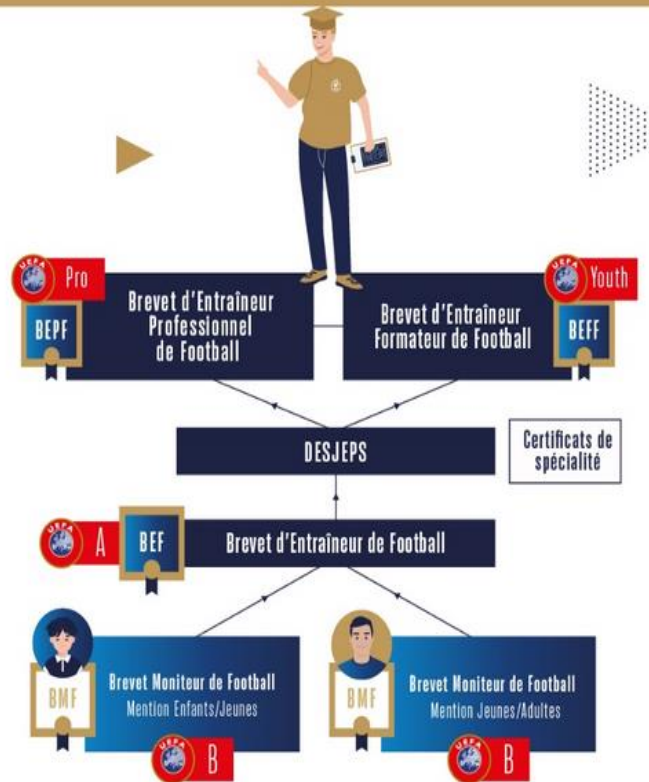

ÉDUC'CLUB EN ACTION

« Du club à l'action, des éducateurs en évolution »

FOOT A 5 / FOOT A 8 / FOOT A 11

3 ÉDUCATEURS MINIMUM

TOUS NIVEAUX

VISITE 1

- ✦ FORMATION EN SALLE
- ✦ SÉANCE CADRE FÉDÉRALE
- ✦ BILAN



VISITE 2

- ✦ PRÉPARATION DE LA SÉANCE
- ✦ SÉANCE MISE EN PLACE PAR LES ÉDUCATEURS
- ✦ BILAN

SECTEUR SUD



📞 06 09 65 96 12



SECTEUR NORD



📞 06 23 88 24 92

FORMATIONS

FORMATION	JOUR 1	JOUR 2	LIEU
CFI U6-U9	lundi 22 septembre 2025	lundi 20 octobre 2025	DISTRICT
	lundi 17 novembre 2025	lundi 5 janvier 2026	CAVAILLON
	lundi 2 février 2026	lundi 16 mars 2026	SECTEUR NORD
CFI U10-U13	mardi 23 septembre 2025	mardi 21 octobre 2025	DISTRICT
	mardi 18 novembre 2025	mardi 6 janvier 2026	CAVAILLON
	mardi 3 février 2026	mardi 17 mars 2026	SECTEUR NORD
CFI U14-U19	jeudi 18 septembre 2025	jeudi 23 octobre 2025	DISTRICT
	jeudi 20 novembre 2025	vendredi 9 janvier 2026	SECTEUR NORD
	jeudi 5 février 2026	jeudi 12 mars 2026	
CFI Séniors	vendredi 19 septembre 2025	vendredi 24 octobre 2025	DISTRICT
	vendredi 6 février 2025	vendredi 13 mars 2026	SECTEUR NORD
AF Pratique Féminine	Samedi 11 novembre 2025		DISTRICT



COMMISSION Féminine



ORGANISATION
COMMISSION FÉMININE
2025/2026

Nos missions

Attirer
Former
Fidéliser
Développer

REJOIGNEZ-NOUS !

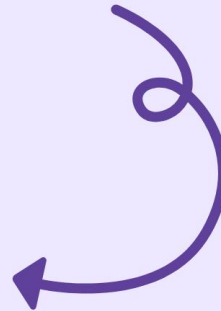

01

PÔLE DÉVELOPPEMENT

Mise en place d'un groupe de travail pour faire avancer nos différents projets.

02

PÔLE ADMINISTRATIF

Mise en place d'une gestion administrative, contrôle des licences, vérifications des feuilles de matchs, statut des éducateurs...



GROUPE DE TRAVAIL

MOIS	THEMES
Octobre	Organisation d'un plateau
Novembre	Dispositif pour structurer son club
Décembre	Formation des bénévoles, éducateurs(trices), dirigeant(e)s, arbitres
Janvier	Développement de la pratique à 11
Février	Mettre en avant des féminines au sein de son club
Mars	Attirer de nouvelles licenciées
Avril	Fidéliser ses licenciées
Mai	Bilan des championnats par catégorie

APPEL A CANDIDATURE

CHALLENGE JOUE LA COMME WENDIE
U12F/U13F/U14F

DATE ET LIEU A DÉFINIR

JOURNÉE DES FÉMININES

09/05



DISTRICT



**GRAND
VAUCLUSE
FFF**

**BONNE RENTRÉE
A TOUTES ET A TOUS !**

08/09/2025